

¡Ay Navidad!

Instrumentos

Un pastor lleva un borrico
ay Navidad Navidad
cargado de chocolate.
Lleva la chocolatera
Ay Navidad Navidad
El molinillo de anafe

ESTRIBILLO

Dale con la cantimplora
La Pascua de Navidad
Yo quiero ver a ese Niño
Que ha nacido en ese Portal BIS

Un pajarillo de oro ay...
puesto en una palangana
Mira si estará bonito ay...
Pero tu cara le gana.
En el portal de Belén ay...
hacen lumbre los pastores
para calentar al Niño ay...
que ha nacido entre las flores

Dale....

PANDERO



SONAJAS



OSTINATO para el estribillo

ESTROFAS

XILÓFONOS

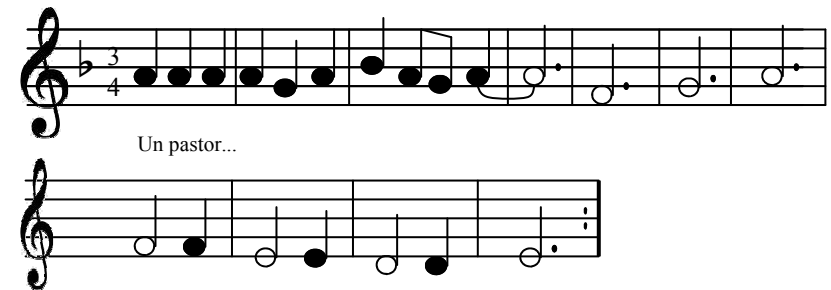

La botella de anís, se tocará
como un güiro. Seguirá a las
sonajas, pero la primera ne-
gra golpea la botella y las
dos segundas la rascan.